



東洋のパリ

ハルビン冰雪祭りの旅 4日間

旅行期間

2025年 1月12日(日) ~ 1月15日(水) 4日間

旅行代金

238,000円

申込締切

2024年12月12日(木)

※費用の他に航空便費用に付随する海外空港税・航空保険料等・成田空港施設使用料・保安料別途28,250円がかかります。発券時のレートにより変動いたします。また、中国ビザの申請費用代行手数料が15,000円別途がかかります。

定員になり次第締め切ります。締切日以降も空席がございましたらご参加いただけますので、お問い合わせくださいませ。

実施人数

20名様 (最低実施人数10名様)

添乗員

成田空港より同行します。

旅程表

日次	都市名	摘要	宿泊・食事
① 1/12 (日)	成田空港発 ハルビン着	空路、ハルピンへ(成田空港集合:午前10時50分頃予定) 到着後、中央大街見学 *旧カフェ・ミニアチュール *ハルピンのホテルと言われたモデルンホテル、旧松浦洋行 *スターリン公園(大谷修造氏設計のシベリア・イズバ様式の建物) *濱洲鉄路橋散策 *氷祭りの会場兆麟公園散策(氷灯園遊会と安重根親筆を刻んだ遺墨碑見学)	ハルビン泊 B× L× DR
② 1/13 (月)	ハルビン	<市内観光> *ハルピンのシンボルとも言える聖ソフィヤ教会堂 *旧横浜正金銀行 *道里菜市场散策 *太陽島雪祭り見学 *ライトアップされた冰雪大世界見学 *歴史建築を車窓から観賞 ◆旧満鉄ハルピン鉄道局局長佐原憲次住居(ロシア風建築)にて夕食(ロシア料理)	ハルビン泊 BH LR DR
③ 1/14 (火)	ハルビン	午前:731部隊陳列館見学 午後:*中華バロック歴史文化区散策(バロック博物館見学など) *旧日本総領事館(バロック様式) ◆旧大和ホテル(アールヌーヴォー様式)にて夕食	ハルビン泊 BH LR DR
④ 1/15 (水)	ハルビン発 成田空港着	空路、帰国の途へ (成田空港到着:午前11時50分頃予定)	ハルビン泊 BH LR DR

※現地視察先のご都合等で訪問日時や順番が変更になる場合がございます。

- 旅程表のマーク:B=朝食、L=昼食、D=夕食、機=機内食、H=ホテルにてお食事、R=レストランにてお食事、X=自由食
- 利用予定航空会社:中国南方航空など ●利用予定ホテル:臨港酒店(4つ星)または同等クラスのホテル

お問い合わせはこちら

Peace Green Humanity
(株)富士国際旅行社

〒231-0062 神奈川県横浜市中区桜木町1-1-7 ヒューリックみなとみらい11F-4
(営業日:月~金 10:00~18:00) 担当:西須・山田・金光
TEL:045-212-2101 FAX:045-212-2201 Mail:henshu@fits-tyo.com

ハルビン

帝政ロシアが街づくりをしたために、ロシア建築が多いエキゾチックな雰囲気だよう黒龍江省の省都。

ハルビン冰雪祭りはハルビンを代表するお祭りです。現在では札幌の雪まつりやカナダのケベック・ウィンターカーニバルと並んで世界三大雪まつりの一つに数えられています。ライトアップされた氷の彫刻の美しさに魅了されてしまうこと間違いなし！

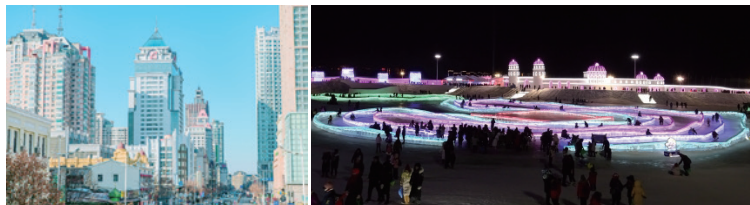

訪問・見学

侵華日軍七三一部隊罪証陳列館

旧関東軍が人体実験などにより細菌兵器開発を進めたハルビン市郊外の731部隊跡地にあります。2015年にオープンした新館では、従来の遺構に加え、「口号棟」も発掘保存されています。

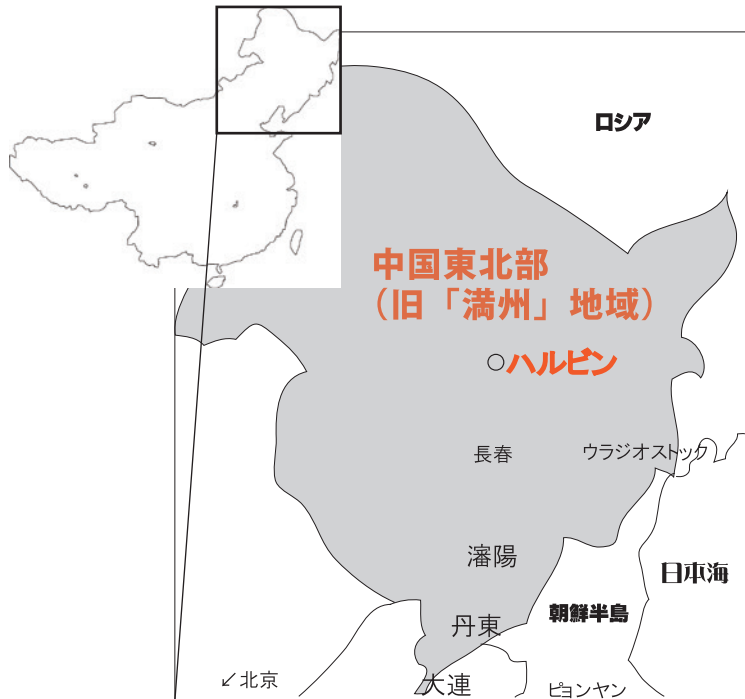

ご旅行条件

旅行条件の詳細は「旅行業約款」(募集型企画旅行契約)によります。この旅行は2024年10月1日現在を基準としています。

■旅行契約の解除

参加者が最少催行人数に達しなかった場合は、旅行を中止することがあります。この場合は出発の23日前迄にお知らせします。

<取消料>

お客様都合で旅行を取消す場合は、下記の取消料をお支払いいただきます。

<解除時期・取消料>※オプション・ツアーも同様です

契約の解除期日	取消料
旅行開始日から起算して遡って30日前以降	旅行費用の20%
旅行開始日前々日以降	旅行費用の50%
旅行開始後の解除、無連絡不参加	旅行費用の100%

ご旅行要項

【旅行代金に含まれるもの】・航空運賃 ・ホテル料金：2人部屋基準、税、サービス料含む
・食事代：(旅程表に表記のもの) ・専用車代 ・ガイド料(旅程表に明示したもの) ・旅程表に明示した見学のガイド料、入場料 ・講師費用 ・添乗員同行費用 ・現地交流費用

【旅行代金に含まれないもの】・旅程表以外に行動される場合の交通費、宿泊費、飲食費等 ・渡航手続費用：旅券印紙代(5年用11,000円/10年用16,000円) ・渡航手続手数料：(旅券申請書作成代行) ・超過手荷物料金：規定の重量、大きさ、個数を超える分 ・個人的諸費用：電話、fax、クリーニング代、追加飲食費用、自由行動時の諸費用等 ・お一人部屋追加料金(相部屋の方がいない場合同様) ・空港施設使用料および保安料 ・日本国内の交通費、前泊の費用 ・傷害、疾病等に関する医療費 ・任意の海外旅行保険料 ・訪問国入国税、航空保険料、燃油付加運賃

必要経費の目安

ご旅行代金旅行代金の他に別途下記の料金がかかります。
※詳細は、渡航手続き書類にてご案内申し上げます。

◆空港施設使用料 / 国際観光税 / 海外空港税 ・ 燃油特別付加運賃 (28,250円) 上記は2024年10月現在の金額です。航空券の発券時点でレートは変動いたします。その場合は差額を徴収もしくは返金いたします。

◆渡航手続諸費用(パスポートを新規取得、更新の方)：パスポート新規申請代(5年用11,000円/10年用16,000円/各自治体の戸籍謄本・住民票発行手数料や写真代別途要) このご旅行には2025年7月26日以降のパスポート有効期限が必要です。

◆お一人部屋追加料金：35,000円(ホテルは基本2名一室です)
※お一人参加で相部屋をご希望の場合、最終的な部屋割りによってはやむを得ずお一人部屋追加料金を頂戴することがございます。予めご了承くださいませ。

◆任意の海外旅行保険

◆超過手荷物料金：規定の重量、大きさ、個数を超える分についての手荷物運搬料金

◆個人的費用：旅程表に明記されていないものの費用(食事代、飲み物代・自由行動時の諸費用等)

◆ご自宅～発着空港までの交通費

◆中国ビザ代実費+取得代行料(15,000円)

※中国入国にはビザの取得が必要です。(別途15,000円)お申し込み後、弊社からの渡航手続き案内にて詳細をお知らせします。

旅行企画・実施

観光庁長官登録旅行業者第84号 JATA正会員



株式会社 富士国際旅行社

TEL: 045-212-2101 FAX: 045-212-2201

henshu@fits-tyo.com 担当: 西須(さいす)/山田/金光(かなみつ)

●この旅行に関するお問合せ・お申込みは下記まで

〒231-0062 神奈川県横浜市中区桜木町1-1-7
ヒューリックみなとみらい11F-4
総合旅行業務取扱管理者：西須 輝理

営業時間：月～金曜日/AM10:00～PM6:00(休業日：土日・祝日)

ホームページ：<http://www.fits-tyo.com/>

お申込方法

- ①【紙で仮予約の場合】下記の予約票にご記入いただき、富士国際旅行社宛に郵送またはFAXでお送りください。
- ②【ウェブで仮予約の場合】下記QRコードにアクセスし、仮予約フォームを送信下さい。
- ③弊社よりお送りするご案内書面に記載の銀行またはゆうちょ銀行に、**申込金50,000円**(旅行代金内金)をご送金ください。(申込書と申込金の両方の到着をもって正式申込) ツアー実施確定後、弊社よりご連絡いたします。

株式会社 富士国際旅行社 宛

参加予約票

東洋のパリ ハルビン冰雪祭りの旅 4日間

2025年1月12日(日)発

パスポート ローマ字表記	生年月日	年 月 日 () 才	ウェブ仮予約はこちらから↓ 
お名前	パスポート	有効旅券(パスポート) 【有・無】 番 号： 有効期限： 年 月 日	
住 所	(〒 -)	●TEL () - () - () ●FAX () - () - () ●携帯 - - ●e-mail	